

## AUDITION OUVERTE À LA PRESSE

### *Évaluation de la présence française dans les îles subantarctiques*

Crozet, Kerguelen, St-Paul et Amsterdam sont autant de lieux légendaires qui forment les îles subantarctiques françaises aux confins des océans Indien et Antarctique. La France y entretient des bases scientifiques depuis 60 ans, ce qui en fait des observatoires privilégiés des changements climatiques en cours et des évolutions de la biodiversité.

Quelle est la stratégie de de notre pays dans ces zones reculées ? Quels moyens déploie-t-il ? Quel est l'avenir de ces territoires ? Comment les préserver et les valoriser ? Quelles sont les opportunités offertes par les coopérations internationales ?

Autant de questions soulevées par cette audition de l'OPECST pour évaluer la présence française et sa dimension scientifique.

*organisée par*



**Claude BIRRAUX**  
Président  
Député de la Haute-Savoie



**Bruno SIDO**  
Premier Vice-président  
Sénateur de la Haute-Marne

**Mardi 14 juin 2010**  
**de 14 heures à 19 heures**

*Au SÉNAT - SALLE CLEMENCEAU*  
*15 rue de Vaugirard, 75006 PARIS*

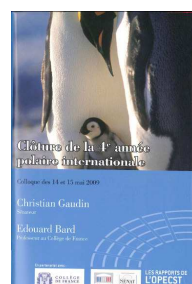
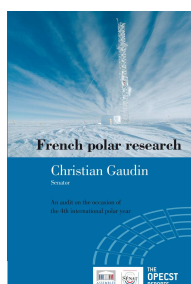

## PROGRAMME

- 14 H 00**      **INTRODUCTION**
- M. Christian Gaudin**, Préfet des Terres australes et antarctiques françaises (TAAF)
- M. Éric Brun**, Président du Conseil d'administration de l'Institut polaire français Paul-Emile Victor
- 14 H 30**      **QUELLE STRATÉGIE ET QUELS MOYENS POUR LA COLLECTIVITÉ DES TAAF ?**
- **M. Benoît Ameye**, Secrétariat général à la Mer
  - **M. Christian Gaudin**, Préfet des TAAF
  - **M. Yves Frenot**, Directeur de l'IPEV
- 15 H 15**      **PAUSE**
- 15 H 30**      **QUELLE STRATÉGIE POUR LA RECHERCHE ?**
- **M. Ronan Stephan**, Directeur général pour la recherche et l'innovation Ministère de l'Enseignement supérieur et de la Recherche
  - **M. Gérard Jugie**, CNRS, ancien directeur de l'IPEV
  - **Mme Françoise Gaill**, Directrice de l'Institut Ecologie et Environnement, CNRS
  - **Mme Nicole Papineau**, IPSL, Présidente du Conseil des programmes scientifiques et technologiques de l'IPEV
- 16 H 30**      **PAUSE**
- 16 H 45**      **PRÉSERVATION ET VALORISATION PEUVENT-ELLES SE CONJUGUER ?**
- **Mme Odile Gauthier**, Directrice de l'eau et de la biodiversité Ministère de l'Ecologie, du Développement durable, des Transports et du Logement
  - **M. Cédric Marteau**, Directeur de la réserve naturelle, TAAF
  - **M. Michel Pascal**, Président du comité de l'environnement polaire et du comité scientifique de la réserve naturelle des TAAF, INRA
  - **Pr Guy Duhamel**, Directeur du département Milieux et Peuplement Aquatiques (DMPA), Muséum national d'histoire naturel
- 18 H 00**      **CONCLUSION**
- S.E. M. Philippe Leysse**, Ambassadeur délégué à la coopération régionale dans la zone de l'Océan indien

Audition ouverte à la presse sur

***Evaluation de la présence française  
dans les îles subantarctiques***

organisée par

M. Claude Birraux, député

M. Bruno Sido, sénateur

**Mardi 14 juin 2011  
14 heures - 19 heures**

*Sénat - Salle Clemenceau - 15 rue de Vaugirard, Paris 6<sup>ème</sup>*

Contact : Karine Rahuel - tél : 01.42.34.31.07 - fax : 01.42.34.38.40  
e-mail : k.rahuel@senat.fr

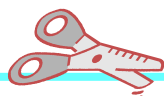

*(Carton à retourner avant le 7 juin 2011)*

M., Mme, Mlle : .....

Organisme/Société : .....

Fonction : .....

Adresse postale : .....

Téléphone : ..... Fax : ..... e-mail : .....

Participera à l'audition ouverte à la presse du mardi 14 juin 2011.....

*sur*

**« Evaluation de la présence française dans les îles subantarctiques »**

*organisée par*

*l'Office parlementaire d'évaluation des choix scientifiques et technologiques*

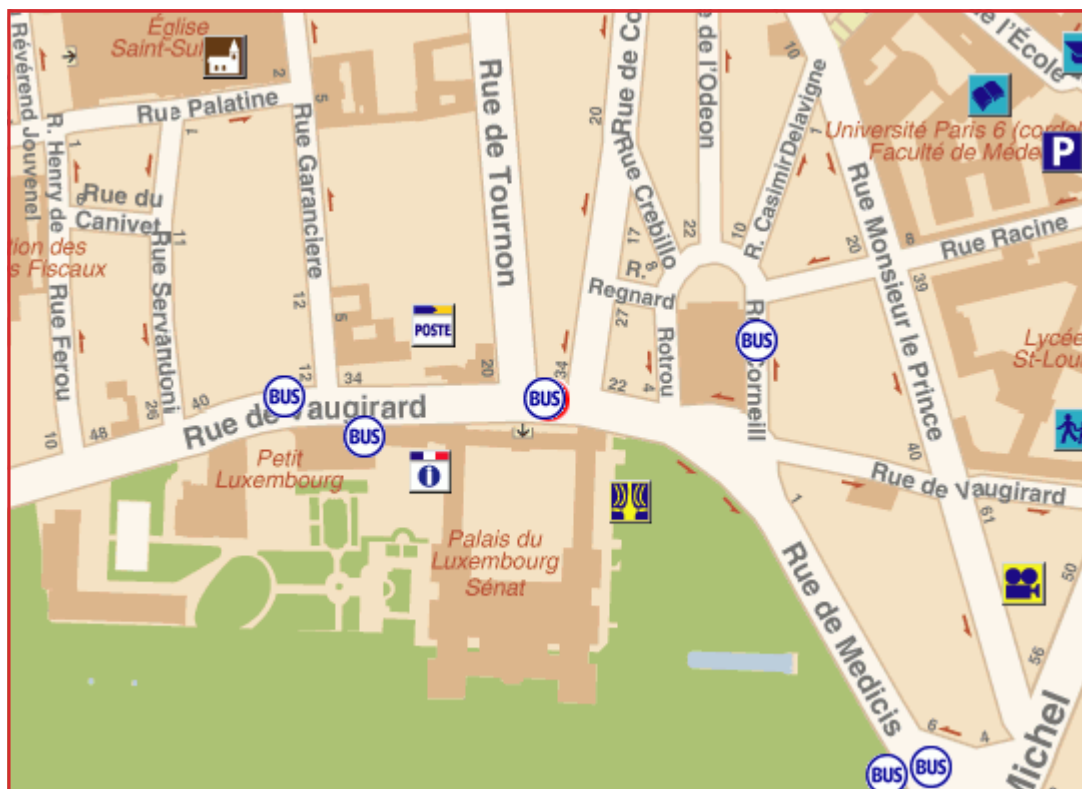

**Office parlementaire d'évaluation  
des choix scientifiques et technologiques  
SENAT  
15, rue de Vaugirard  
75291 PARIS CEDEX 06  
FRANCE**